



Spațiile de birouri și centrele comerciale sunt încă atractive pentru investitori

Pagina 8



Ce surprize ne pregătesc producătorii de gadgeturi la IFA Berlin 2013

Pagina 6

Miercuri, 28 august 2013
Nr. 6485
12 pagini - 1,20 lei
www.curierulnational.ro

Curierul Național

Partener oficial al Alianței Confederațiilor Patronale din România



Disputa Franța - Mercedes agită în continuare piața auto europeană

Pagina 10

Banca Transilvania

Titlurile TLV s-au ieftinit ieri cu 0,84%, până la un cost unitar de 1,4130 lei, pe fondul unor transferuri totale în valoare de 4,6 mil. lei.

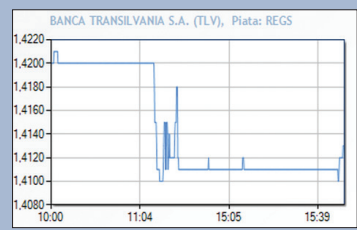

Finanțele, cu lupa pe averile persoanelor fizice



Afrodita Cicovschi

Ministerul Finanțelor Publice a stabilit modalitatea prin care poate constrânge persoanele fizice să-și declare toate bunurile mobile și imobile din țară și străinătate, inclusiv eventualele conturi deținute, elaborând în acest sens un proiect de ordin de modificare a Codului de procedură fiscală. Scopul? Lărgirea bazei de impozitare și detectarea celor care au acumulat averi importante fără să contribuie corespunzător la bugetul de stat.

Spicuind din proiectul de ordin privind stabilirea modelului declarației de patrimoniu și de venituri, precum și a elementelor de patrimoniu și de venituri ce trebuie declarate de persoana fizică supusă verificării situației fiscale personale, deducem că acesta ar viza stabilirea corectitudinii plății impozitelor de către marii deținători de terenuri (pe care persoanele fizice fac agricultură sau cresc animale), dezvoltatorii imobiliari persoane fizice, precum și de către persoanele fizice care obțin venituri din străinătate.

Declarația de patrimoniu și de venituri ar urma să fie completată pe proprie răspundere, la cererea organelor de verificare fiscală în termen de două luni de la solicitarea acestora, dacă data corespunde demarării verificărilor, sau în maximum 15 zile, dacă cererea de depunere a declarației s-a făcut după demararea verificărilor. Nerespectarea obligației de depunere a formularului în termenele menționate anterior se sancționează cu amendă de la 10.000 lei la 50.000 lei.

Curierul esențial

PIEȚE FINANCIARE

City of London și-a redus participația la FP. Acționarul deține 4,87% din titlurile Fondului Proprietatea, față de 9,43% în precedenta raportare. **Pagina 2**

FINANȚE&BĂNCI

Deloitte: Gestionarea lichidităților este prioritară pentru companii. Creșterea veniturilor pe piețele existente, dar și pe altele noi, precum și reducerea costurilor, reprezintă prioritățile directorilor financiari din

ACTUALITATE&COMPANII

Auchan va aplica propria politică de prețuri în magazinele Real. Noua strategie presupune prețuri mai competitive pentru clienți, în cele 20 de hipermarketuri preluate de la Real, de la care va adopta însă sistemul logistic mai performant. **Pagina 8**

ECONOMIE MONDIALĂ

CE pune sub investigație Gazprom. Comisia Europeană se pregătește să declanșeze o investigație



Muzichia unui optimism de-o vară

Mi-a mai reținut însă atenția ceva din muzica acestei veri. Nu neapărat pe cele mai reușite ritmuri, multe piese au versuri care pot fi caracterizate printr-un optimism scemut, în cea mai mare parte legat de bucuria imediată a unui concediu la mare. Spargerea banilor și cheltuirea până la ultimul bănuț din buzunar pentru o plăcere de moment arată deopotrivă cât de subțire este baza optimismului, dar și la ce comportament păgubos te poate conduce acesta. **Pagina 2**

România pentru următoarele 12 luni. **Pagina 4**

ECONOMIE

Guvernul vrea să vândă restul acțiunilor Romtelecom prin listare. Autoritățile așteaptă și opinia consultantului care urmează să fie angajat, astfel încât profitul statului din această operațiune să fie cât mai mare. **Pagina 5**

IT&C

LG Optimus L9, anunțat oficial de subsidiara din Olanda. Potrivit informațiilor oficiale, Optimus L9 este un smartphone cu ecran True HD IPS de 4,7 inci, procesor dual core de 1,4 GHz și o baterie de 2.150 mAh. **Pagina 6**

oficială antitrust împotriva grupului rus Gazprom, care asigură aproximativ un sfert din necesarul de gaze naturale al UE. **Pagina 10**

EVENTIMENT

Sorin Ovidiu Vintu, audiat din nou în dosarul Realitatea TV. În urmă cu două săptămâni Cosmin Gușă spunea că procurorii l-au întrebat despre Codruț Marta, Elan Schwartzenberg, Sorin Ovidiu Vintu și Sebastian Ghiță. **Pagina 3**

Aproape 55.000 de jocuri mecanice populează barurile și sălile de joc din România. În România sunt autorizate 11.574 de locații care pot opera aparate de tip slot-machine, acestea găzduind 54.548 de jocuri mecanice. **Pagina 12**

Conform unui proiect de ordin al ministrului Finanțelor, persoanele fizice verificate sunt constrânse să declare toate bunurile mobile și imobile din țară și străinătate

Printre cei vizați sunt cei care dețin multe terenuri și animale sau cei care construiesc și vând ca persoană fizică

Scopul acestuia este lărgirea bazei de impozitare și detectarea celor care au acumulat averi importante fără să contribuie corespunzător la bugetul de stat

Curs valutar

EURO	▲	4.4402 RON
USD	▲	3.3286 RON
LIRA STERLINĂ	▲	5.1648 RON
FRANCUL ELVEȚIAN	▲	3.6112 RON

Index

ANAF	3	Auchan	8
Fondul Proprietatea	2	OTE	5
Samsung	6	BCR	4
Bechtel	12	Mercedes	10
CBRE	8	ONU	3
Romtelecom	5	Raiffeisen	2
Deloitte	4	Sony	6
Gazprom	10	Real	8
DNA	3	MSI	5
RBS	2	Asirom	4
Nokia	6	Federal Reserve	10
ROMSLOT	12	Dell	6

Burse

Indici Bursieri	Închidere	Tendința	%
BET	5.838,33	▼	-1,43
BET-FI	25.552,13	▼	-1,65
BET-C	3.074,05	▼	-1,34

Evoluția BET-FI

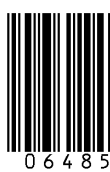
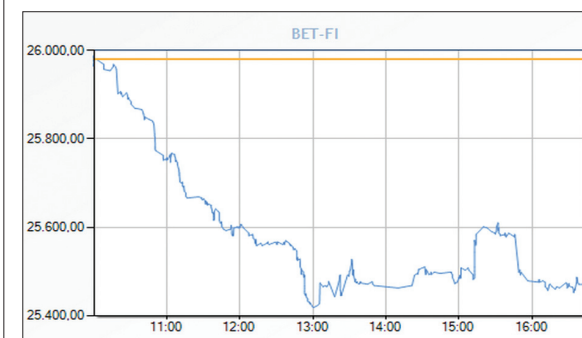

ABONAMENTE

www.curierulnational.ro
abonamente@curierulnational.ro
☎ 021/599.55.00

51948407028799 06485